B2B下单系统

用户指南

PRECIOSA

目录

1 首次登录

2 账户设置后登录

3 如何查找产品并添加到购物车

6 如何下单

8 如何查看订单和发票

首次登录

1. 您将收到一封“账户创建成功”的确认邮件。请按照邮件提示，点击登录按钮。



2. 输入您的密码。



再次登录 – 完成首次访问后，日后每次登录请按照以下步骤操作

1. 在浏览器中打开 https://cn.preciosacomponents.com/，点击右上角的登录。



2. 输入您的电子邮件地址和密码，然后点击登录。



如何查找产品并添加到购物车

1. 从产品版块选择所需产品，例如圆形石。

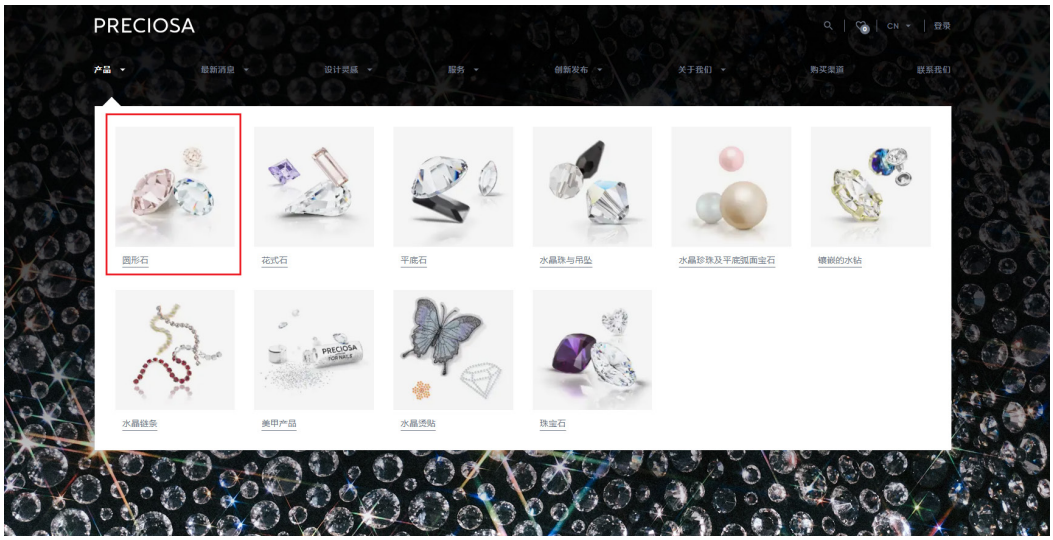

2. 从圆形石版块中选择所需产品，例如尖底石美饰玛15切面。

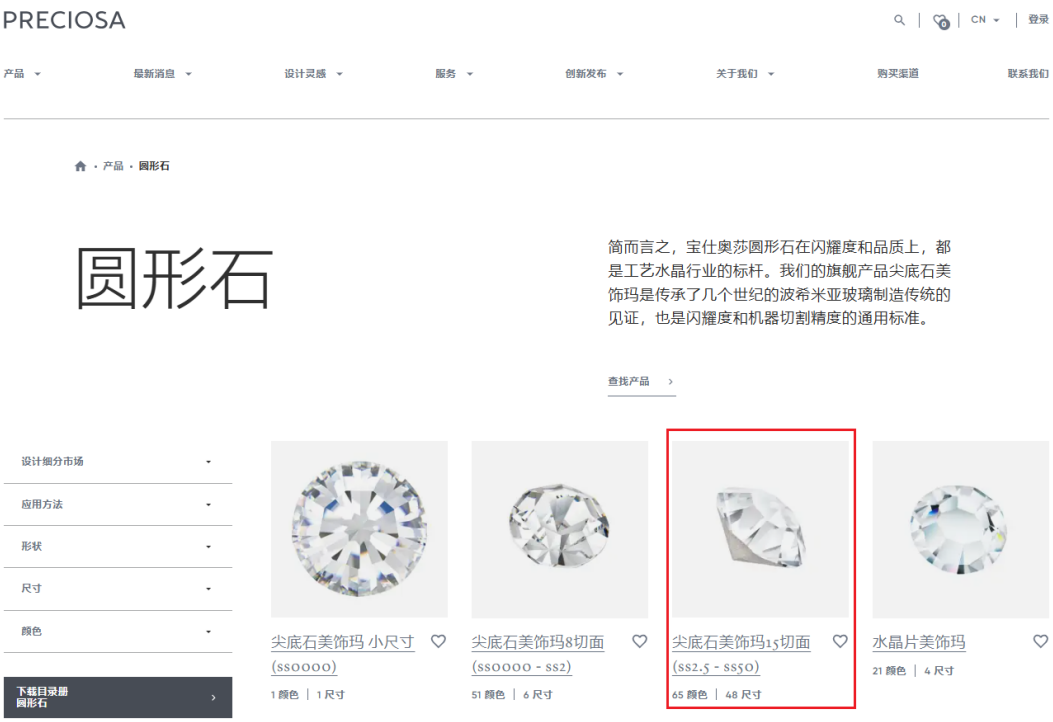

3. 您可以依据应用方法、颜色、镀膜或尺寸对产品进行筛选。选择属性后，点击“选择”按钮确认。

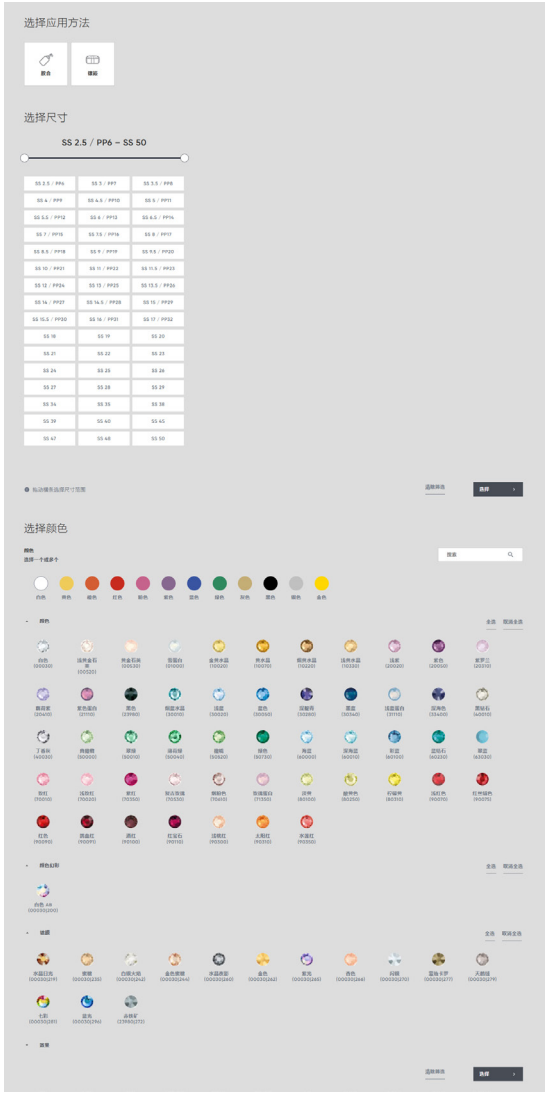

4. 选择产品及所需数量，点击加入购物车。

名称	颜色/镀膜/效果	尺寸	应用方法	库存	每单位价格	包装单位	数量
尖底石美饰玛15切面 (ss2.5 - ss50) 镀底 43111615 (4022045)	天鹅绒	SS 10 / PP21	胶合, 镶嵌	缺货	查看单价	GRO	10
尖底石美饰玛15切面 (ss2.5 - ss50) 镀底 43111615 (4280589)	水晶日光	SS 10 / PP21	胶合, 镶嵌	1,008 GRO	查看单价	GRO	10
尖底石美饰玛15切面 (ss2.5 - ss50) 镀底 43111615 (4022025)	白色 AB	SS 10 / PP21	胶合, 镶嵌	1,981 GRO	查看单价	GRO	10
尖底石美饰玛15切面 (ss2.5 - ss50) 镀底 43111615 (4027738)	白银火焰	SS 10 / PP21	胶合, 镶嵌	805 GRO	查看单价	GRO	10

5. 如需批量添加产品，可在购物车中点击“导入文件到购物车”链接，上传包含宝仕奥莎账号、数量等相关信息的模板文件。模板可通过“下载文件模板”链接下载。



如何下单

1. 将所需产品添加到购物车后，点击右上角的购物车图标，查看购物车产品清单，然后点击“下一步”按钮。

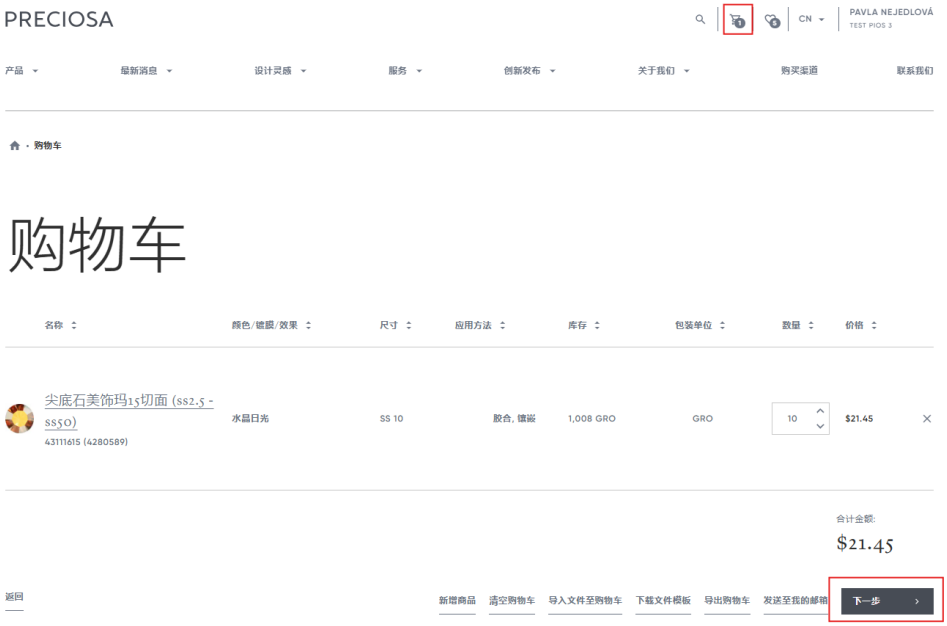

2. 核对您的配送信息，如有缺失请补充完整，然后点击“下一步”按钮。

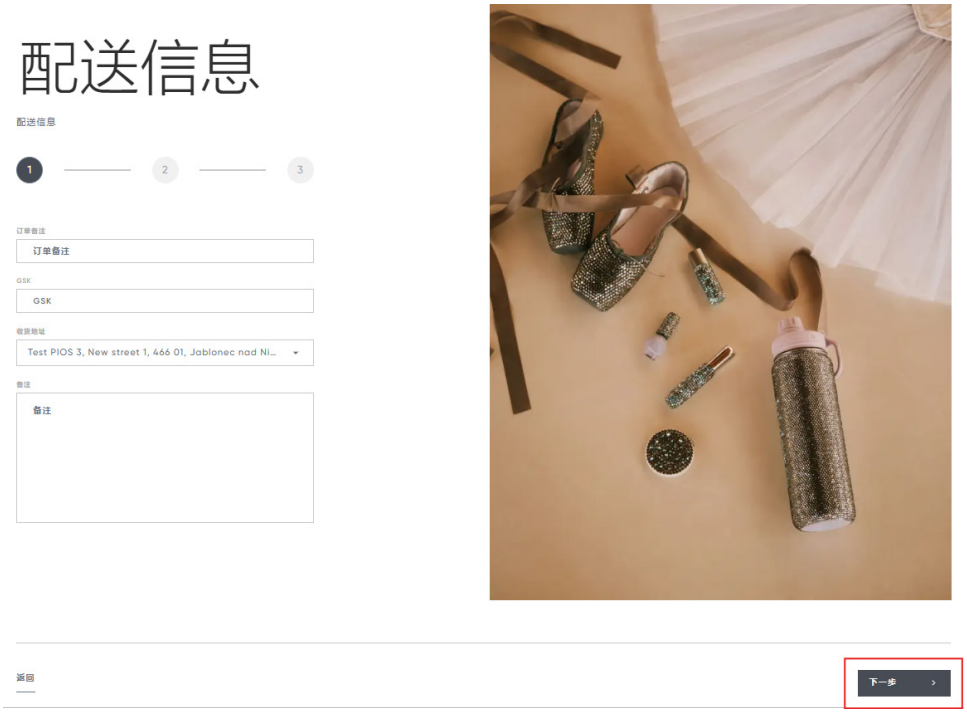

3. 在订单汇总页面，请核对您的配送地址及订单内的所有产品。确认无误后，点击“提交订单”下单。



4. 您的订单已提交成功。请留意查收宝仕奥莎发送的订单确认邮件，邮件中将包含具体的交货日期。

如何查看订单和发票

1. 在导航栏右上角点击您的姓名，选择“账户主页”进入客户专区。



2. 在这里，您可以查看订单状态、发票、未交货订单及其它信息。



3. 您可以将选定的订单导出为CSV格式文件。勾选末尾的复选框，然后点击“导出选中项”。

